

Nr. 6945-22-08

Distanzleiste

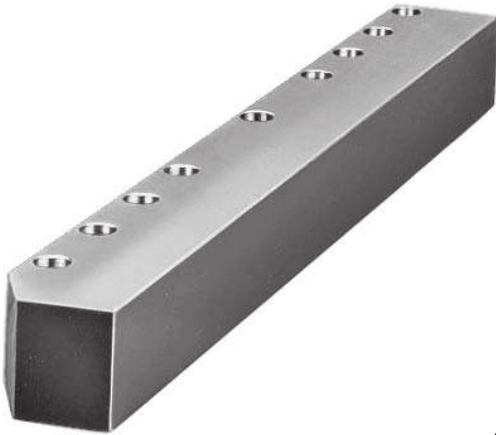

Bestell-Nr.	Artikel-Nr.	L x B x H	Gewicht [g]
61713	6945-22-08	407 x 50 x 64	10500

Ausführung:

Vergütungsstahl, phosphatiert. Toleranz der Lochabstände $\pm 0,2$.

Anwendung:

Dient als Distanz- und Führungsleiste für eine Spannrand- bzw. Werkzeugpalettenhöhe von 50 mm.

Hinweis:

Passend für die Spannleisten:

- Nr. 6945-22-20-1x3
- Nr. 6945-22-20-2x4
- Nr. 6945-22-20-1x8

Auf Anfrage:

Sondergrößen auf Anfrage lieferbar.

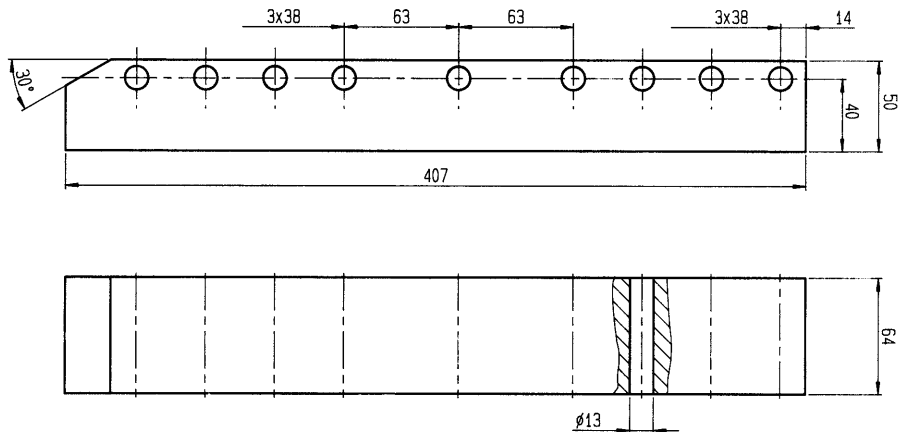

Nr. 6945-22-02

Einschubschutz vorne



Bestell-Nr.	Artikel-Nr.	Gewicht [g]
61077	6945-22-02	300

Ausführung:

Vergütungsstahl brüniert und gehärtet. Befestigungsschrauben werden mitgeliefert.

Anwendung:

Zum sicheren Einschub der Werkzeugpalette in die Presse. Dieser Einschubschutz dient als Schutzvorrichtung für die Spannkolben in der Spannleiste.

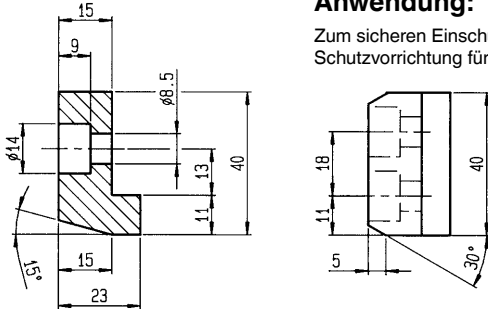

Nr. 6945-22-03

Anschlag hinten



Bestell-Nr.	Artikel-Nr.	Gewicht [g]
61093	6945-22-03	250

Ausführung:

Vergütungsstahl brüniert und gehärtet. Befestigungsschrauben werden mitgeliefert.

Anwendung:

Dient als Anschlag für die Werkzeugpalette in der Presse.

