

UNIDAD RASCADORA POLY STRIP, ORIFICIO OBLONGO, PARA PUNZONES DE CORTE ISO 8020

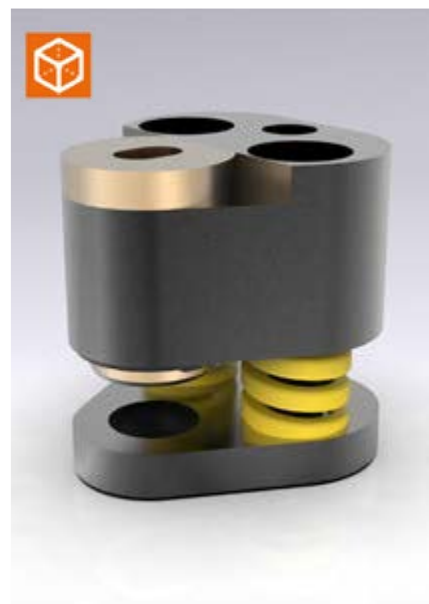
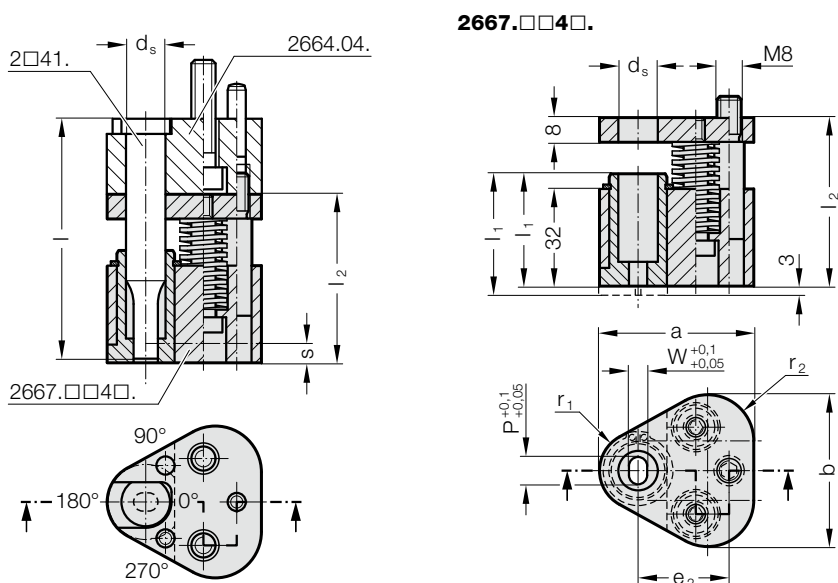

2667.xx4x. Unidad rascadora POLY STRIP, orificio oblongo, para punzones de corte ISO 8020

| d_s / (Letra de pedido) | W_{min} | G_{max} | a | b | e_2 | r_1 | r_2 | l (Letra de pedido) | 80 (A) | 90 (B) | 100 (C) | l_1 (Letra de pedido) | 37 (A) | 40 (B) |
|---------------------------|-----------|-----------|------|------|--------|-------|-------|---------------------|--------|--------|---------|-------------------------|--------|--------|
| | | | | | | | | l_2 | 55.5 | 65.5 | 75.5 | $s_{(max)}$ | 6.5 | 9.5 |
| 10 / (F) | 3.5 | 9.9 | 44.5 | 43.7 | 26.925 | 9.5 | 12 | | ● | ● | ● | | ● | ● |
| 13 / (G) | 4.5 | 12.9 | 50.8 | 50 | 29.97 | 12.7 | 15.2 | | ● | ● | ● | | ● | ● |
| 16 / (H) | 6 | 15.9 | 54 | 53.2 | 31.75 | 14.3 | 16.8 | | ● | ● | ● | | ● | ● |
| 20 / (J) | 8 | 19.9 | 60.3 | 59.5 | 33.53 | 17.5 | 20 | | ● | ● | ● | | ● | ● |
| 25 / (K) | 10 | 24.9 | 69.9 | 69.1 | 40.64 | 22.2 | 24.7 | | ● | ● | ● | | ● | ● |
| 32 / (L) | 10 | 31.9 | 69.9 | 69.1 | 40.64 | 22.2 | 24.7 | | ● | ● | ● | | ● | ● |

| d_s / (Letra de pedido) | Longitud del punzón l | 80 | 80 | 90 | 90 | 100 | 100 |
|---------------------------|------------------------------|------|------|------|------|------|------|
| | Casquillo del rascador l_1 | 37 | 40 | 37 | 40 | 37 | 40 |
| | Fuerza de raspado máx. [N] | 1022 | 884 | 1280 | 810 | 786 | 1098 |
| 10 / (F) | | 1022 | 884 | 1280 | 810 | 786 | 1098 |
| 13 / (G) | | 1022 | 884 | 1280 | 810 | 786 | 1098 |
| 16 / (H) | | 2856 | 1668 | 3128 | 1282 | 1920 | 2688 |
| 20 / (J) | | 5049 | 2714 | 5124 | 2180 | 3120 | 4368 |
| 25 / (K) | | 5049 | 2714 | 5124 | 2180 | 3120 | 4368 |
| 32 / (L) | | 5049 | 2714 | 5124 | 2180 | 3120 | 4368 |

Ejemplo de código:

2667.FB4A.0800.0500.A

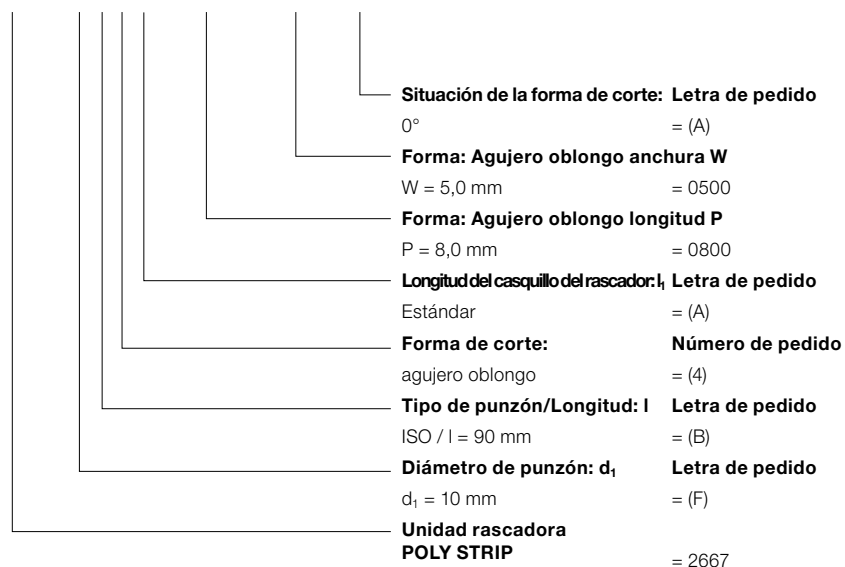

Descripción:

La unidad rascadora es adecuada para el uso en piezas de revestimiento exterior. Uso con placa porta-punzones triangular, para punzones de corte ISO 8020 2664.04.

Material:

Casquillo del rascador: CuZn25Al5 (N.º 2.0598)
 Placa del rascador: 40CrMnMoS8-6 (N.º 1.2312)
 Placa de presión: 40CrMnMoS8-6 (N.º 1.2312)

Nota:

La unidad rascadora está disponible en 2 variantes: estándar (A) y larga (B). Variante larga del casquillo del rascador con 3 mm de saliente adecuada para colocar posteriormente un contorno. Seleccionar la situación de la forma de corte en el casquillo del rascador según la situación de la forma de corte en el punzón de corte o la situación del punzón de corte montado en la placa porta-punzones.