

圆皮带用滑轮 双槽型

传送部品

选型指南

举例	型号	R	P	DC
标准	YD21AM 15 - 1.1 - P3			
追加加工	YD21AM 15 - 1.1 - P3 - DC			



Code	材质	表面处理	附件
YD21AM	铝合金	本色阳极氧化处理	2个止动螺丝 (SCM435 四氧化三铁保护膜)
YD21S	SUS304	-	2个止动螺丝 (SUS304)

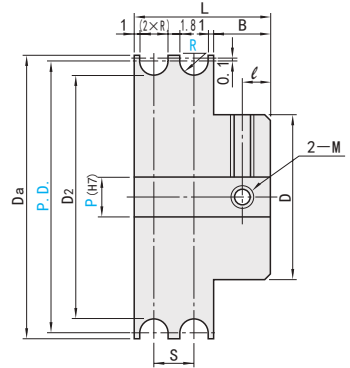

- 输送机
- 同步带轮
- 免键同步带轮
- 同步惰轮
- 同步带
- 链轮链条
- 滚轮
- 传送类零件
- 平皮带
- 平皮带滑轮
- 圆皮带
- 圆皮带滑轮

型号	R	轴孔规格 P _(H7) 指定单位1mm	S	D	D _a	D ₂	L	ℓ	B	M (粗牙螺纹)	附件 止动螺丝	适用 圆皮带直径									
													Code	P. D.							
YD21AM YD21S	1.1	3~8	4	12	17	13	14	3	5.8	M3	M3×3	2									
		4~10		16	22	18															
		4~12		20	32	28															
		3~10		16	22	17															
	1.6	5~12	5	20	32	27	16	3	5.8	M3	M3×3	3									
				42	37	30							47	42							
				25	19	30							24	18	3	5.8	M3	M3×3	4		
				32	26	42							36								
	2.1	5~12	6	25	47	41	20	4	7.8	M4	M4×3	4									
				30	50	44							20	30	23	20	3	5.8	M3	M3×3	5
				42	35	30							22	22	3	5.8	M3	M3×3			
				52	45	22							30	22	3	5.8	M3	M3×3			
	3.1	5~20	8	30	40	32	24	4	7.8	M4	M4×3	M4×3	6								
					50	42								52	44						
					62	54								77	69						
					102	94								52	42	30	5	9.8	M5	M5×4	8
					102	92								62	50						
					102	90								34	5	9.8	M5	M5×4	10		
	142	130	12	34	62	50															

追加加工	外径切割											
指定方法	DC											
图纸												
描述	切割D尺寸, 减小外径 ● 仅适用于皮带直径1.1·1.6·2.1·2.6的产品 ● 外径切割的加工面可能不进行表面处理	<table border="1"> <tr> <th>适用R</th> <th>DC</th> </tr> <tr> <td>1.1</td> <td>P. D. +0.8</td> </tr> <tr> <td>1.6</td> <td>P. D. +1.2</td> </tr> <tr> <td>2.1</td> <td>P. D. +1.6</td> </tr> <tr> <td>2.6</td> <td>P. D. +1.8</td> </tr> </table>	适用R	DC	1.1	P. D. +0.8	1.6	P. D. +1.2	2.1	P. D. +1.6	2.6	P. D. +1.8
适用R	DC											
1.1	P. D. +0.8											
1.6	P. D. +1.2											
2.1	P. D. +1.6											
2.6	P. D. +1.8											